



UNIVERSITAS 17 AGUSTUS 1945 (UNTAG) SURABAYA

LEMBAGA PENELITIAN DAN PENGABDIAN KEPADA MASYARAKAT

Gedung: H1.01 Jl. Semolowaru 45 Surabaya (60118)

Telp. (031) 5931800 psw. 183 fax. (031) 5929767

e-mail: lppm@untag-sby.ac.id || homepage : www.lppm.untag-sby.ac.id

12 Februari 2024

Nomor : 091/K/003/LPPM/Um/II/2024

Lampiran : 1 set

Perihal : Penerimaan Proposal Penelitian dan
Pengabdian kepada Masyarakat Hibah Perguruan Tinggi
Tahun Anggaran 2024

Kepada : Yth. Dosen
di lingkungan Universitas 17 Agustus 1945 Surabaya
Jl. Semolowaru No. 45
Surabaya

Penerimaan Proposal Program Penelitian dan Pengabdian kepada Masyarakat Hibah Perguruan Tinggi Tahun Anggaran 2024 dapat diikuti oleh seluruh dosen di Universitas 17 Agustus 1945 Surabaya. Adapun beberapa hal yang berkaitan dengan penerimaan proposal penelitian dan pengabdian kepada masyarakat Hibah PT Tahun Anggaran 2024, meliputi :

- persyaratan pengusul;
- besaran pendanaan;
- jangka waktu pelaksanaan;
- jenis luaran;
- jadwal penerimaan proposal, serta;
- alur pengusulan proposal;

dari masing-masing skema dapat dilihat pada lampiran surat ini.

Pedoman Penelitian dan Pengabdian kepada Masyarakat dapat diunduh di tautan <https://bit.ly/3HPT2023> ,

Demikian hal ini disampaikan. Atas perhatian dan kerjasamanya kami mengucapkan terima kasih.



Tembusan Yth. :

1. Rektor (sebagai laporan),
2. Wakil Rektor I dan III,
3. Dekan di lingkungan Untag,
4. Kaprodi di lingkungan Untag,
5. Kapusat di LPPM.

Lampiran : Penerimaan Proposal HPT Tahun Anggaran 2024
 Nomor : 091/K/003/LPPM/Um/II/2024
 Tanggal : 12 Februari 2024

**PENELITIAN HIBAH PERGURUAN TINGGI
 UNIVERSITAS 17 AGUSTUS 1945 SURABAYA
 TAHUN ANGGARAN 2024
 SKEMA PENELITIAN**

Skema Penelitian Hibah Perguruan Tinggi (HPT) Universitas 17 Agustus 1945 Surabaya difokuskan pada kegiatan penelitian dengan TKT Level 1 sampai 3 yang dikategorikan ke dalam 3 skema pendanaan sebagai berikut:

1. Hibah Perguruan Tinggi Penelitian Dasar – Fundamental (Reguler)
2. Hibah Perguruan Tinggi Penelitian Kolaborasi Nasional
3. Hibah Perguruan Tinggi Penelitian Kolaborasi Internasional

Persyaratan tim pengusul, luaran wajib dan tambahan, usulan maksimal anggaran penelitian dari masing-masing skema turunan penelitian HPT tahun pelaksanaan 2024 dijelaskan pada tabel-tabel berikut:

Hibah Perguruan Tinggi Penelitian Dasar – Fundamental (Reguler)	
Usulan Anggaran Maksimal	Rp. 12.500.000,- (Termasuk Biaya Publikasi)
Tim Pengusul	1 Ketua dan 3 Anggota (1 Dosen dan 2 Mahasiswa) Dosen pengusul hanya diperbolehkan mengusulkan 1 kali baik sebagai Ketua ataupun sebagai Anggota di Skema Hibah Perguruan Tinggi Penelitian Dasar – Fundamental (Reguler) Salah satu tim pengusul (Ketua atau Anggota) wajib memiliki Jabatan Fungsional Minimal Lektor dengan Sinta Score Overall Minimal 100 (Bidang Saintek) dan 50 (Bidang Soshum)
Syarat Ketua Peneliti	Bukan Ketua Tim Penerima HPT tahun 2022 dan 2023 Tidak sedang mengusulkan proposal Hibah DRTPM tahun 2024 sebagai ketua Dosen aktif dan tidak sedang tugas belajar
Syarat Anggota Peneliti (Mahasiswa)	Mahasiswa aktif Untag Surabaya Tidak sedang cuti semester Minimal sedang menempuh semester 3 perkuliahan
Durasi Pelaksanaan	9 Bulan
Luaran Wajib	Poster produk atau teknologi tepat guna atau model pengembangan Prosiding di International Conference yang diselenggarakan oleh LPPM Untag Surabaya Publikasi artikel ilmiah minimal di Jurnal Nasional Terakreditasi Sinta 3 dan minimal mendapatkan LoA sebelum akhir periode kegiatan penelitian dan dapat diajukan untuk reimburse & insentif di luar usulan anggaran penelitian
Luaran Tambahan	Luaran tambahan skema Penelitian Hibah PT adalah luaran selain luaran wajib atau melebihi luaran wajib yang dijanjikan dalam proposal dan harus dipenuhi. Luaran tambahan akan mendapatkan insentif sesuai dengan aturan insentif luaran yang berlaku.

f f

Hibah Perguruan Tinggi Penelitian Kolaborasi Nasional	
Prioritas	Untuk Program Studi yang berada dalam Posisi TS-1 ataupun TS
Usulan Anggaran Maksimal	Rp. 50.000.000,- untuk pelaksanaan 2 tahun (Termasuk Biaya Publikasi)
Mitra Kolaborasi	Joint Research dengan UNS, UNESA, ITS, Konsorsium Untag atau Perguruan Tinggi dalam negeri yang sudah memiliki MoU dengan Untag Surabaya dan sudah memiliki MoA Collaborative Research serta wajib mengekspos kesepakatan dana riset dengan Perguruan Tinggi mitra.
Tim Pengusul	1 Ketua dan 4 Anggota (2 Dosen dan 2 Mahasiswa) Wajib bersifat multidisiplin Dosen minimal berasal dari 2 Prodi yang berbeda Dosen pengusul hanya diperbolehkan mengusulkan 1 kali baik sebagai Ketua ataupun sebagai Anggota di Skema Hibah Perguruan Tinggi Penelitian Kolaborasi Nasional Salah satu tim pengusul (Ketua atau Anggota) wajib memiliki Jabatan Fungsional Minimal Lektor dengan Sinta Score Overall Minimal 100 (Bidang Saintek) dan 50 (Bidang Soshum)
Syarat Anggota Peneliti (Mahasiswa)	Mahasiswa aktif Untag Surabaya Tidak sedang cuti Minimal sedang menempuh semester 3 perkuliahan
Durasi Pelaksanaan	9 Bulan
Luaran Wajib	Publikasi di jurnal internasional bereputasi Scopus minimal level Q3 Poster produk atau teknologi tepat guna atau model pengembangan Prosiding di International Conference yang diselenggarakan oleh LPPM Untag Surabaya
Luaran Tambahan	Luaran tambahan skema Penelitian Hibah PT adalah luaran selain luaran wajib atau melebihi luaran wajib yang dijanjikan dalam proposal dan harus dipenuhi. Luaran tambahan akan mendapatkan insentif sesuai dengan aturan insentif luaran yang berlaku.

13

Hibah Perguruan Tinggi Penelitian Kolaborasi Internasional	
Prioritas	Untuk Program Studi yang berada dalam Posisi TS-1 ataupun TS
Usulan Anggaran Maksimal	Rp. 75.000.000,- untuk pelaksanaan 2 tahun (Termasuk Biaya Publikasi)
Mitra Kolaborasi	Perguruan Tinggi di luar negeri yang sudah memiliki MoU dengan Untag Surabaya dan sudah memiliki MoA Collaborative Research serta wajib mengekspos kesepakatan dana riset dengan Perguruan Tinggi mitra.
Tim Pengusul	1 Ketua dan 4 Anggota (2 Dosen dan 2 Mahasiswa) Wajib bersifat multidisiplin Dosen minimal berasal dari 2 Prodi yang berbeda Dosen pengusul hanya diperbolehkan mengusulkan 1 kali baik sebagai Ketua ataupun sebagai Anggota di Skema Hibah Perguruan Tinggi Penelitian Kolaborasi Nasional Salah satu tim pengusul (Ketua atau Anggota) wajib memiliki Jabatan Fungsional Minimal Lektor dengan Sinta Score Overall Minimal 100 (Bidang Saintek) dan 50 (Bidang Soshum)
Syarat Anggota Peneliti (Mahasiswa)	Mahasiswa aktif Untag Surabaya Tidak sedang cuti Minimal sedang menempuh semester 3 perkuliahan
Durasi Pelaksanaan	9 Bulan
Luaran Wajib	Publikasi di jurnal internasional bereputasi Scopus minimal level Q3 Poster produk atau teknologi tepat guna atau model pengembangan Prosiding di International Conference yang diselenggarakan oleh LPPM Untag Surabaya
Luaran Tambahan	Luaran tambahan skema Penelitian Hibah PT adalah luaran selain luaran wajib atau melebihi luaran wajib yang dijanjikan dalam proposal dan harus dipenuhi. Luaran tambahan akan mendapatkan insentif sesuai dengan aturan insentif luaran yang berlaku.

**PENELITIAN HIBAH PERGURUAN TINGGI
UNIVERSITAS 17 AGUSTUS 1945 SURABAYA
TAHUN ANGGARAN 2024
SKEMA PENGABDIAN KEPADA MASYARAKAT**

Skema Pengabdian kepada Masyarakat Hibah Perguruan Tinggi (HPT) Universitas 17 Agustus 1945 Surabaya difokuskan pada Program Kemitraan Masyarakat. Persyaratan tim pengusul, luaran wajib dan tambahan, usulan maksimal anggaran penelitian dari dijelaskan pada tabel-tabel berikut:

Penelitian Hibah Perguruan Tinggi Program Kemitraan Masyarakat (Reguler)	
Usulan Anggaran Maksimal	Rp. 12.500.000,- (Termasuk Biaya Publikasi)
Tim Pengusul	1 Ketua dan 3 Anggota (1 Dosen dan 2 Mahasiswa) Dosen pengusul hanya diperbolehkan mengusulkan 1 kali baik sebagai ketua ataupun sebagai anggota
Syarat Ketua Peneliti	Tidak sedang mengusulkan proposal Hibah DRTPM tahun 2024 sebagai ketua Dosen aktif dan tidak sedang tugas belajar
Syarat Anggota Peneliti (Mahasiswa)	Mahasiswa aktif Untag Surabaya Tidak sedang cuti semester Minimal sedang menempuh semester 3 perkuliahan
Durasi Pelaksanaan	9 Bulan
Luaran Wajib	Poster produk atau teknologi tepat guna atau model pengembangan Prosiding di International Conference yang diselenggarakan oleh LPPM Untag Surabaya Video inspiratif kegiatan Publikasi media massa cetak/online (bukan <i>citizen journalism</i>) Peningkatan keberdayaan mitra
Luaran Tambahan	Luaran tambahan skema Penelitian Hibah PT adalah luaran selain luaran wajib atau melebihi luaran wajib yang dijanjikan dalam proposal dan harus dipenuhi. Luaran tambahan akan mendapatkan insentif sesuai dengan aturan insentif luaran yang berlaku.
Syarat Administratif	Surat Pernyataan Kesiapan Mitra Surat Pernyataan Komitmen Dana Padanan dari Mitra Perjanjian Kerja Sama dengan Mitra Surat Pernyataan Ketua Pengusul Surat Pernyataan Ketua Kelompok Riset

f-19-

Jadwal Penerimaan Usulan Penelitian Hibah Perguruan Tinggi Tahun Anggaran 2024

Unggah Proposal : 12 – 29 Februari 2024
Seleksi Proposal : 1 – 4 Maret 2024
Pengumuman Hasil Seleksi : 5 Maret 2024
Penandatanganan Kontrak : 12 Maret 2024
Pelaksanaan : Maret – November 2024



Alur Pengusulan

Penelitian dan Pengabdian kepada Masyarakat
Hibah Perguruan Tinggi

Dosen

LPPM

DRTPM

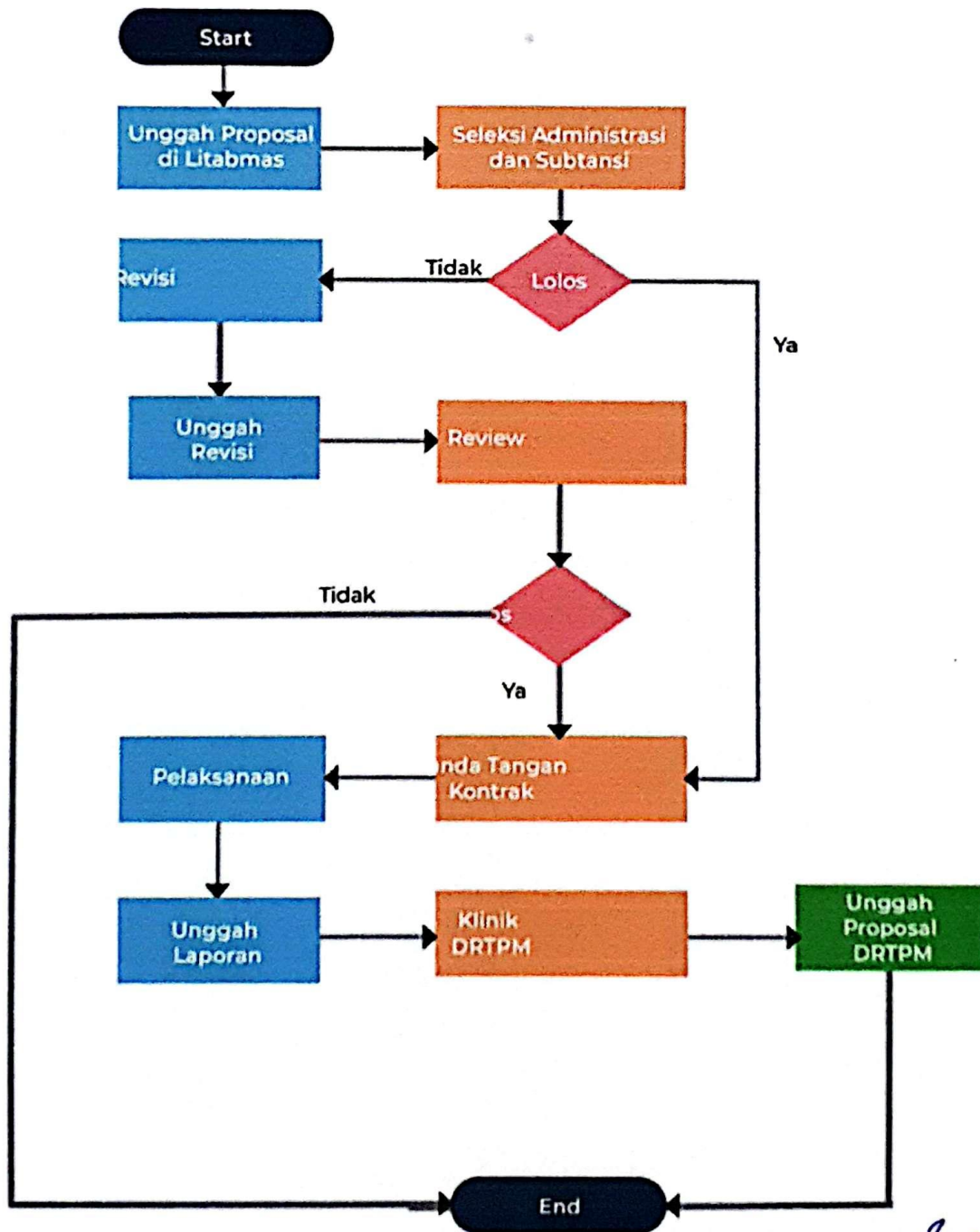

Handwritten signature